FÖRKLARING

SE RITNING A-40-0-00001

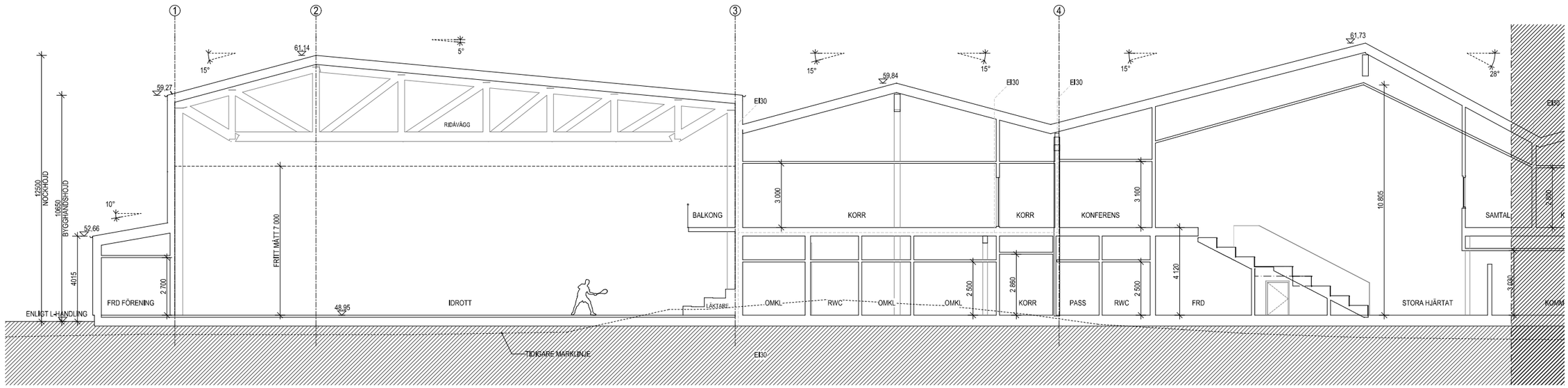

SEKTION C-C - DEL 1

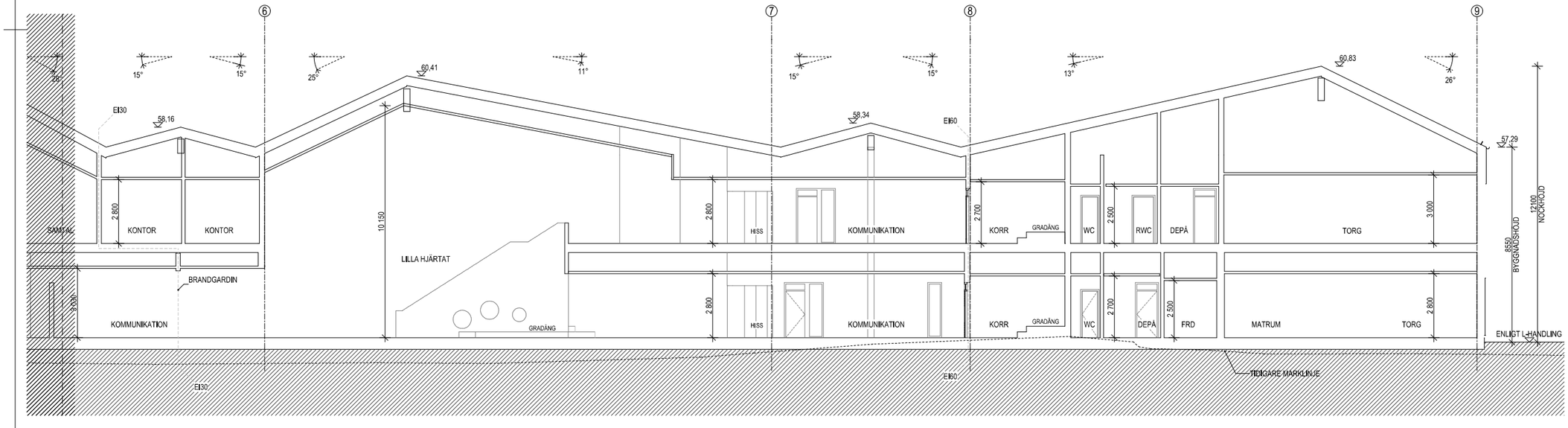

SEKTION C-C - DEL 2

SKALA 1:100

0 1 2 5 10

METER

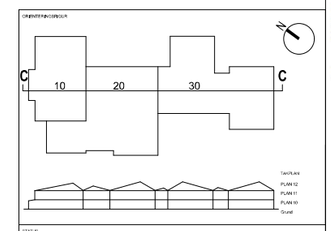

STATUS

-

HANDLING

BYGGLOVHANDLING

DATUM	GODKÄND AV	ÄNDRINGS PM
2021-11-19	-	-

BESTÄLLARE

SSV Strategisk Samverkan Vänersborg

Hållbara skolmiljöer för nästa generation

SERNEKE Vänersborgs kommun

PROJEKTNAMN

HOLMÄNGENSKOLAN

OBJEKTSNUMMER

2314

PROJEKTNUMMER	ADRESS
I-7004	-
DIPRIDNUMMER	FASTIGHET
2020/98	HOLMÄNGEN 1:1
DELETAN	FÖRETAG
A	LILJEWALL ARKITEKTER AB
UPPDRAGSNUMMER	SKAPAD AV
12114500	AW, JPS, SI, LA
TELEFON	KONTAKTPERSON
010-205 10 80	AW
BYGGNADSVERK	PLUSHÖJD (RH 2000)
SKOLA	+48,95(+FG PLAN 10)
VÄNINGSPLAN	VÄNINGSDEL	GRUNDRADE
	-	HUS 1

SYSTEM

-

SPECIFIKATION

RITNINGSRATTIGOPI	SKALA	FORMAT
SEKTIONER	1:100	A1
DOKUMENTNUMMER		ÄNDRING
A-40-2-10002		-

Ankom: 2021-11-23 Ärende: BYGG.2021.548 Handling: 1443477

PATH: BIMcloud: BIMServer23 - BIMcloud Basic for ARCHICAD 23/Utbildning/12114500 SSV HOLMÄNGENSKOLAN; PRINTED: 2021-11-17 - 19:33; BY: jape